

**ANLAUFPRAXIS –  
DIE BESSERE VERSORGUNG**

**ÄRZTLICHER NOTDIENST  
IN SCHLESWIG-HOLSTEIN**  
**0 18 05 - 11 92 92**

14 Cent/Minute

Anlaufpraxis der Kassenärztlichen Vereinigung in Ihrer Nähe:

**Herausgeber:**

Kassenärztliche Vereinigung Schleswig-Holstein  
Bismarckallee 1-6  
23795 Bad Segeberg  
[www.kvsh.de](http://www.kvsh.de)

Wenn aus Gründen der Lesbarkeit die männliche Form eines Wortes genutzt wird („der Arzt“) ist hiermit selbstverständlich auch die weibliche Form („die Ärztin“) gemeint.



**WIR LASSEN SIE BEI  
KRANKHEIT NICHT ALLEIN.**

**IHRE ÄRZTE – IM EINSATZ FÜR IHRE GESUNDHEIT.**

## ÄRZTLICHER NOTDIENST: DIE BESSERE VERSORGUNG

## IM FALL DER FÄLLE IMMER IN SICHTWEITE

Die umfassende ärztliche Versorgung aller Bürgerinnen und Bürger ist eine der wichtigsten Aufgaben der Kassenärztlichen Vereinigung Schleswig-Holstein. Einer der Kernpunkte dabei ist der ärztliche Notdienst. Diesen haben wir für Sie weiter verbessert. Sie werden in einer Anlaufpraxis in Ihrer Nähe versorgt, wenn Sie dringend einen Arzt brauchen und nicht bis zur nächsten Sprechstunde warten können.

Wenn Sie aus medizinischen Gründen nicht in die Anlaufpraxis kommen können, kommt ein Arzt zu Ihnen nach Hause.

Sie erreichen den ärztlichen Notdienst unter:

**0 18 05 - 11 92 92**

14 Cent/Minute

Unter dieser Nummer hilft Ihnen medizinisch ausgebildetes Personal weiter.

### Notizen:

#### Hausärzte:

---

---

#### Fachärzte:

---

---

---

#### Taxi:

---

**IM FALL DER FÄLLE IMMER  
IN SICHTWEITE**

**WIR LASSEN SIE BEI KRANKHEIT  
NICHT ALLEIN**

Nummern abziehen und aufkleben.

**ÄRZTLICHER NOTDIENST  
SCHLESWIG-HOLSTEIN**

**0 18 05 - 11 92 92**

14 Cent/Minute

**WIR LASSEN SIE BEI KRANKHEIT NICHT ALLEIN.**

POLIZEI

**110**

FEUERWEHR

**112**

**ÄRZTLICHER NOTDIENST  
SCHLESWIG-HOLSTEIN**

**0 18 05 - 11 92 92**

14 Cent/Minute

**WIR LASSEN SIE BEI KRANKHEIT NICHT ALLEIN.**

POLIZEI

**110**

FEUERWEHR

**112**

**ÄRZTLICHER NOTDIENST  
SCHLESWIG-HOLSTEIN**

**0 18 05 - 11 92 92**

14 Cent/Minute

**WIR LASSEN SIE BEI KRANKHEIT NICHT ALLEIN.**

POLIZEI

**110**

FEUERWEHR

**112**

**ÄRZTLICHER NOTDIENST  
SCHLESWIG-HOLSTEIN**

**0 18 05 - 11 92 92**

14 Cent/Minute

**GIFTINFORMATIONSZENTRUM NORD 0551 - 1 92 40**

POLIZEI

**110**

FEUERWEHR

**112**

Der ärztliche Notdienst in Schleswig-Holstein ist innerhalb folgender Zeiten für Sie da:

**Montag, Dienstag und Donnerstag**

**18:00 – 08:00 Uhr**

**Mittwoch und Freitag**

**13:00 – 08:00 Uhr**

**Samstag, Sonntag, Feiertag**

**ganztags**

Sollte sich im Verlauf des Telefonats herausstellen, dass ein akuter Notfall vorliegt, übernehmen unsere Mitarbeiter die Verständigung der Rettungsleitstelle.

Befinden Sie sich in einer lebensbedrohlichen Notfallsituation, wenden Sie sich bitte sofort an die Rettungsleitstelle unter der **Telefonnummer 112**.

## ÄRZTLICHER NOTDIENST: EINE ANLAUFPRAXIS IN IHRER NÄHE

## KOOPERATION MIT ANLAUFAPOTHEKEN: VERSORGUNG VOR ORT



Sie sind mit dem Handy unterwegs und wollen wissen wo die Notdienstapotheke ist? Einfach eine SMS mit dem Text „APO“ an 86000 schicken und schon bekommen Sie für nur 99 Cent die nächsten zwei dienstbereiten Apotheken genannt.

Wir Ärzte und Apotheker in Schleswig-Holstein wollen, das Sie schnell wieder gesund werden!

P.S.: In allen Apotheken in Schleswig-Holstein erhalten Sie ein nützliches Erinnerungskärtchen mit der zentralen Notdienstnummer!



## KOOPERATION MIT ANLAUFAPOTHEKEN: VERSORGUNG VOR ORT



### Kooperation der **KvSH** mit Anlaufapotheken

Apotheker und Ärzte arbeiten im neuen Notdienst noch enger als bisher zusammen, um Ihnen unnötige Wege zu ersparen. Die zentrale ärztliche Notdienst-Hotline Schleswig-Holstein 01805 11 92 92 (14 Cent/Minute) kann Ihnen ab sofort auch die nächste Notdienstapothek e nennen, egal wo Sie in Schleswig-Holstein sind.

Und auch im Internet finden Sie kostenlos unter [www.aponet.de](http://www.aponet.de) den aktuellen Notdienst. 24 Stunden am Tag, 365 Tage im Jahr.



## ÄRZTLICHER NOTDIENST: WIR SIND FÜR SIE DA

## HNO-ÄRZTLICHER NOTDIENST: WIR SIND FÜR SIE DA

### BAD SEGEBERG

#### Anlaufpraxis der **KvSH** am

AK Segeberger Kliniken  
Krankenhausstr. 2  
23795 Bad Segeberg

In den Hamburger Randgebieten kann es ggf. anfahrtstechnisch günstiger sein, den HNO-Notdienst der Krankenhäuser Harburg, Heidberg, St. Georg, das Bundeswehrkrankenhaus Hamburg, das Universitätsklinikum Hamburg-Eppendorf oder das Marienkrankenhaus Hamburg zu nutzen.

### BAD OLDESLOE

#### Anlaufpraxis der **KvSH** an der

Asklepios Klinik Bad Oldesloe  
Schützenstraße 55  
23843 Bad Oldesloe

In dringenden HNO-Notfällen stehen den Patienten nach wie vor die HNO-Abteilungen der Universitätskliniken in Kiel und Lübeck rund um die Uhr zur Verfügung.

### BRUNSBÜTTEL

#### Anlaufpraxis der **KvSH** an der

Westküstenklinik Brunsbüttel  
Delbrückstraße 2  
25541 Brunsbüttel

### BÜSUM

#### Anlaufpraxis der **KvSH** am

Arztzentrum Büsum  
Westerstr. 30  
25761 Büsum

## HNO-ÄRZTLICHER NOTDIENST: DIE BESSERE VERSORGUNG

Die Kassenärztliche Vereinigung Schleswig-Holstein hat im ganzen Land neben dem allgemeinen Notdienst einen **HNO-Notdienst** organisiert. Er gilt für das Wochenende und die gesetzlichen Feiertage.

Es gilt auch hier die Telefonnummer des allgemeinen Notdienstes:

**0 18 05 - 11 92 92**

14 Cent/Minute

Unter dieser Telefonnummer erfahren Sie, welche HNO-Praxis in Ihrer Nähe geöffnet hat.

Die Öffnungszeiten der diensthabenden Praxen:

**Samstag, Sonntag, Feiertag**

**10:00 – 12:00 Uhr**

**17:00 – 18:00 Uhr**

Zu diesen Zeiten können die HNO-Notfallpatienten ohne Anmeldung erscheinen.

HNO-Notdienst: Hals-, Nasen- und Ohrenheilkunden-Notdienst

## ÄRZTLICHER NOTDIENST: WIR SIND FÜR SIE DA

### ECKERNFÖRDE

Anlaufpraxis der **KvSH** am  
Kreis Krankenhaus Eckernförde  
Schleswiger Straße 114-116  
24340 Eckernförde

### ELMSHORN

Anlaufpraxis der **KvSH** am  
Kliniken des Kreises Pinneberg Klinikum Elmshorn  
Agnes-Karll-Allee  
25337 Elmshorn

### EUTIN

Anlaufpraxis der **KvSH** an den  
Sana Kliniken Ostholstein Klinikum Eutin  
Hospitalstraße 22  
23701 Eutin

### FEHMARN

Anlaufpraxis der **KvSH** an der  
Sana Kliniken Ostholstein Inselklinik Fehmarn  
Bürgermeister-Lafrenz-Straße 4  
23769 Fehmarn / Ortsteil Burg

**ÄRZTLICHER NOTDIENST:  
WIR SIND FÜR SIE DA**

**HNO-ÄRZTLICHER NOTDIENST  
IN SCHLESWIG-HOLSTEIN  
0 18 05 - 11 92 92**

14 Cent/Minute

**FLENSBURG**

**Anlaufpraxis der KVSH an der**

Ev. Luth. Diakonissenanstalt  
Knuthstraße 1  
24939 Flensburg

**GEESTHACHT**

**Anlaufpraxis der KVSH am**

Johanniter-Krankenhaus Geesthacht  
Am Runden Berge 3  
21502 Geesthacht

**GROSSHANDSORF**

**Anlaufpraxis der KVSH am**

Park-Klinik Manhagen  
Sieker Landstraße 19  
22927 Großhansdorf

**HEIDE**

**Anlaufpraxis der KVSH am**

Westküstenklinikum Heide  
Esmarchstraße 50  
25746 Heide

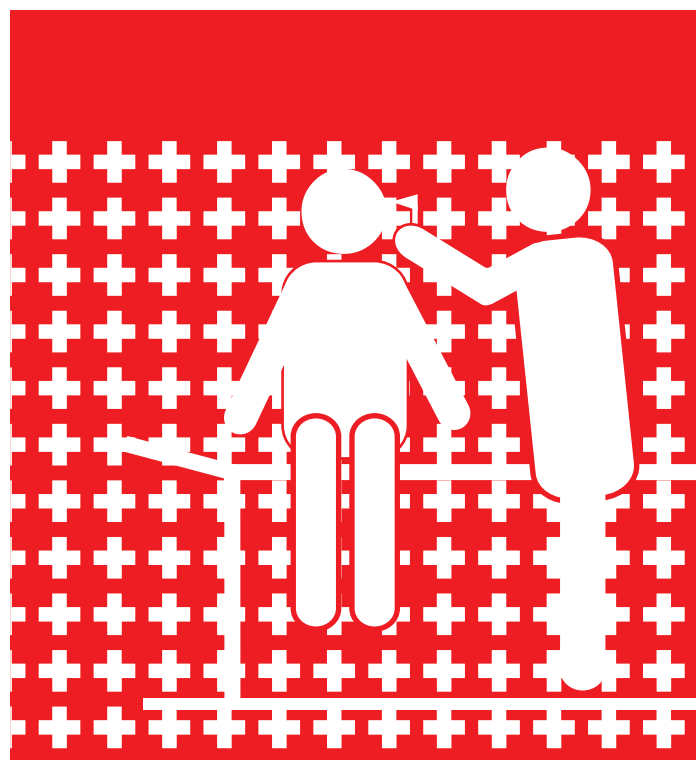

**WIR LASSEN SIE BEI  
KRANKHEIT NICHT ALLEIN.**

**IHRE ÄRZTE – IM EINSATZ FÜR IHRE GESUNDHEIT.**





## VERSORGUNG AUCH AUSSERHALB DER NOTDIENSTZEITEN

## ÄRZTLICHER NOTDIENST: WIR SIND FÜR SIE DA

### Anfahrtskizzen Universitätsklinikum Schleswig-Holstein :



**Campus Kiel**  
Brunswiker Straße 10  
24105 Kiel



**Campus Lübeck**  
Ratzeburger Allee 160  
23538 Lübeck

### HUSUM

**Anlaufpraxis der KvSH am**  
Klinikum Nordfriesland Klinik Husum  
Erichsenweg 16  
25813 Husum

### ITZEHOE

**Anlaufpraxis der KvSH am**  
Klinikum Itzehoe  
Robert-Koch-Str. 2  
25524 Itzehoe

### KALTENKIRCHEN

**Anlaufpraxis der KvSH an der**  
Paracelsus-Klinik Henstedt-Ulzburg/Kaltenkirchen  
Alvesloher Straße 29  
24568 Kaltenkirchen

### KAPPELN

**Anlaufpraxis der KvSH an der**  
Margarethen-Klinik  
Konsul-Lorentzen-Straße 3  
24376 Kappeln/Schlei

## ÄRZTLICHER NOTDIENST: WIR SIND FÜR SIE DA

## AUGENÄRZTLICHER NOTDIENST: WIR SIND FÜR SIE DA

### KIEL

#### Anlaufpraxis der **KvSH**

Notfallpraxis der Kieler Ärzte im Städtischen Krankenhaus  
Chemnitzstraße 33  
24116 Kiel

In den Hamburger Randgebieten kann es gegebenenfalls anfahrtstechnisch günstiger sein, den augenärztlichen Notdienst der Kassenärztlichen Vereinigung Hamburg bzw. die Notfallpraxen Farmsen und Altona zu nutzen.  
(Info unter Tel.: 040 - 228022)

### LÜBECK

#### Anlaufpraxis der **KvSH**

Bereitschaftsambulanz Lübeck  
Parade 5  
23552 Lübeck

In dringenden augenärztlichen Notfällen stehen den Patienten nach wie vor die Universitäts-Augenkliniken Kiel, Lübeck, Hamburg und die Augenkliniken der Allgemeinen Krankenhäuser in Hamburg Heidberg, Barmbek, Altona rund um die Uhr zur Verfügung.

### NEUMÜNSTER

#### Anlaufpraxis der **KvSH** am

Friedrich-Ebert-Krankenhaus Neumünster  
Friesenstr. 11  
24534 Neumünster

### NEUSTADT

#### Anlaufpraxis der **KvSH** am

Klinikum Neustadt  
Am Kiebitzberg 10  
23730 Neustadt

## AUGENÄRZTLICHER NOTDIENST: DIE BESSERE VERSORGUNG

Die Kassenärztliche Vereinigung Schleswig-Holstein hat im ganzen Land neben dem allgemeinen Notdienst einen **augenärztlichen Notdienst** organisiert. Er gilt für das Wochenende und die gesetzlichen Feiertage.

Es gilt auch hier die Telefonnummer des allgemeinen Notdienstes:

**0 18 05 - 11 92 92**

14 Cent/Minute

Unter dieser Telefonnummer erfahren Sie, welche augenärztliche Praxis in Ihrer Nähe geöffnet hat.

Die Öffnungszeiten der diensthabenden Praxen:

**Samstag, Sonntag, Feiertag**

**10:00 – 12:00 Uhr**

**17:00 – 18:00 Uhr**

Zu diesen Zeiten können die augenärztlichen Notfallpatienten ohne Anmeldung erscheinen.

## ÄRZTLICHER NOTDIENST: WIR SIND FÜR SIE DA

### NIEBÜLL

Anlaufpraxis der **KVSH am**

Klinikum Nordfriesland Klinik Niebüll  
Gather Landstraße 75  
25899 Niebüll

### NORDERSTEDT

Anlaufpraxis der **KVSH am**

Asklepios Klinikum Nord Heidberg-Krankenhaus  
Tangstedter Landstr. 400  
22417 Hamburg

### OLDENBURG

Anlaufpraxis der **KVSH an den**

Sana Kliniken Ostholstein Klinik Oldenburg  
Mühlenkamp 5  
23758 Oldenburg

### PINNEBERG

Anlaufpraxis der **KVSH am**

Kliniken des Kreises Pinneberg Klinikum Pinneberg  
Fahltskamp 74  
25421 Pinneberg

**ÄRZTLICHER NOTDIENST:  
WIR SIND FÜR SIE DA**

**AUGENÄRZTLICHER NOTDIENST  
IN SCHLESWIG-HOLSTEIN**

**0 18 05 - 11 92 92**

14 Cent/Minute

**PREETZ**

Anlaufpraxis der **KVSH** an der

Klinik Preetz Krankenhaus des Kreises Plön  
Am Krankenhaus 5  
24211 Preetz

**RATZEBURG**

Anlaufpraxis der **KVSH** am

DRK Krankenhaus Ratzeburg  
Röpersberg 2  
23909 Ratzeburg

**REINBEK**

Anlaufpraxis der **KVSH** am

KH Reinbek St. Adolf-Stift  
Hamburger Straße 41  
21465 Reinbek

**RENSBURG**

Anlaufpraxis der **KVSH** am

Kreiskrankenhaus Rendsburg  
Lilienstraße 20-28  
24768 Rendsburg

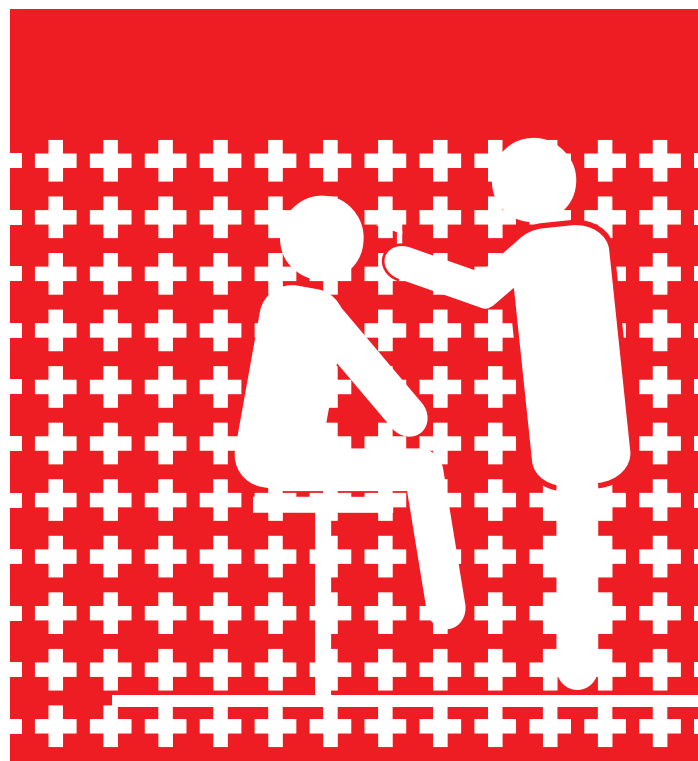

**WIR LASSEN SIE BEI  
KRANKHEIT NICHT ALLEIN.**

**IHRE ÄRZTE – IM EINSATZ FÜR IHRE GESUNDHEIT.**

## KINDERÄRZTLICHER NOTDIENST: WIR SIND FÜR SIE DA

## ÄRZTLICHER NOTDIENST: WIR SIND FÜR SIE DA

### RATZEBURG

Kinderärztlicher Notdienst der **KVSH** am

DRK-Krankenhaus  
Röpersberg 2  
23909 Ratzeburg

### SCHLESWIG

Anlaufpraxis der **KVSH** am

Schlei Klinikum Martin-Luther Krankenhaus Schleswig  
Lutherstraße 22  
24837 Schleswig

### RENSBURG

Kinderärztlicher Notdienst der **KVSH** am

Krankenhaus Rendsburg Kinderklinik  
Lilienstr. 18-24  
24768 Rendsburg

### WESTERLAND

Anlaufpraxis der **KVSH** an der

Asklepios Nordseeklinik  
Norderstraße 81  
25980 Westerland/Sylt

### SCHLESWIG

Kinderärztlicher Notdienst der **KVSH** am

Schlei Klinikum Martin-Luther-Krankenhaus  
Lutherstr. 22  
24837 Schleswig

### STORMARN/HH

Kinderärztlicher Notdienst der **KVSH** am

HH-Wilhelmstift  
Liliencronstr. 130  
22149 Hamburg

## ALLGEMEINE NOTRUFNUMMERN IN SCHLESWIG-HOLSTEIN

Ärztlicher Notdienst der **KVSH** in Schleswig-Holstein

**01805 - 11 92 92** (14 Cent/Minute)

Feuerwehr / Rettungsdienst

**112**

Polizei

**110**

Giftinformationszentrum Nord

**0551 - 1 92 40**

Patiententelefon der **KVSH**

**04551 - 80 33 08**

## KINDERÄRZTLICHER NOTDIENST: WIR SIND FÜR SIE DA

### ITZEHOE

Kinderärztlicher Notdienst der **KVSH** an der

Kinderklinik Itzehoe  
Robert-Koch-Str. 2  
25524 Itzehoe

### KIEL

Kinderärztlicher Notdienst der **KVSH** in der

Notfallpraxis der Kieler Ärzte im Städtischen Krankenhaus  
Chemnitzstr. 33  
24116 Kiel

### LÜBECK

Kinderärztlicher Notdienst der **KVSH** an der

Kinderklinik UKSH Lübeck  
Ratzeburger Allee 160  
23562 Lübeck

### NEUMÜNSTER

Kinderärztlicher Notdienst der **KVSH** am

Friedrich-Ebert-Krankenhaus Kinderklinik  
Friesenstr. 1  
24534 Neumünster

**KINDERÄRZTLICHER NOTDIENST:  
WIR SIND FÜR SIE DA**

**KINDERÄRZTLICHER NOTDIENST  
IN SCHLESWIG-HOLSTEIN**

**0 18 05 - 11 92 92**

14 Cent/Minute

**EUTIN**

**Kinderärztlicher Notdienst der KvSH an der**

Sanaklinik Eutin Kinderklinik  
Hospitalstr. 22  
23701 Eutin

**FLENSBURG**

**Kinderärztlicher Notdienst der KvSH an der**

Diakonissenanstalt Kinderklinik  
Marienhölungsweg 4  
24939 Flensburg

**HEIDE**

**Kinderärztlicher Notdienst der KvSH an der**

WKK Heide Kinderklinik  
Esmarchstr. 50  
25746 Heide

**HUSUM**

**Kinderärztlicher Notdienst der KvSH am**

Kreiskrankenhaus Husum  
Erichsenweg 16  
25813 Husum

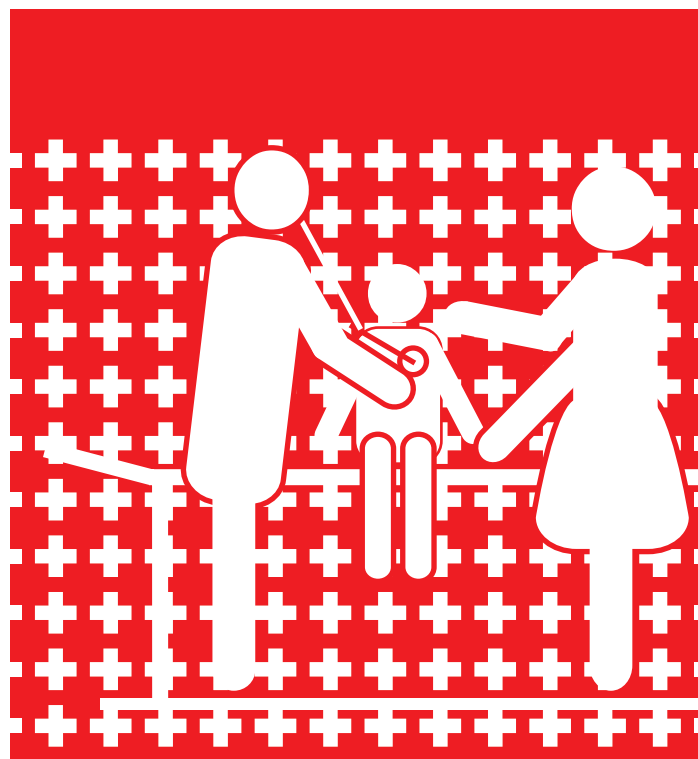

**WIR LASSEN SIE BEI  
KRANKHEIT NICHT ALLEIN.**

**IHRE ÄRZTE – IM EINSATZ FÜR IHRE GESUNDHEIT.**

## KINDERÄRZTLICHER NOTDIENST: DIE BESSERE VERSORGUNG

Die Kassenärztliche Vereinigung Schleswig-Holstein hat im ganzen Land neben dem allgemeinen Notdienst einen flächendeckenden **kinderärztlichen Notdienst** organisiert.

In insgesamt 12 Anlaufpraxen von der nördlichen Randlage Hamburgs bis nach Flensburg wird außerhalb der normalen Sprechzeiten ein kinderärztlicher Notdienst angeboten.

Der kinderärztliche Notdienst in Schleswig-Holstein ist wie der allgemeinärztliche Notdienst unter

**0 18 05 - 11 92 92**

14 Cent/Minute

zu erreichen. Unter dieser Nummer sind die Sprechzeiten der in Ihrer Nähe liegenden **kinderärztlichen Anlaufpraxis** zu erfahren.

Außerhalb der Notdienstsprechzeiten wenden Sie sich in dringenden Fällen an die Kinderklinik in Ihrer Nähe.

In lebensbedrohlichen Fällen rufen Sie bitte sofort die Rettungsleitstelle unter der **Telefonnummer 112** an.

## KINDERÄRZTLICHER NOTDIENST: EINE ANLAUFPRAXIS IN IHRER NÄHE

